

εψσε - ipso p. marty

7ο Συμπόσιο Ψυχοσωματικής

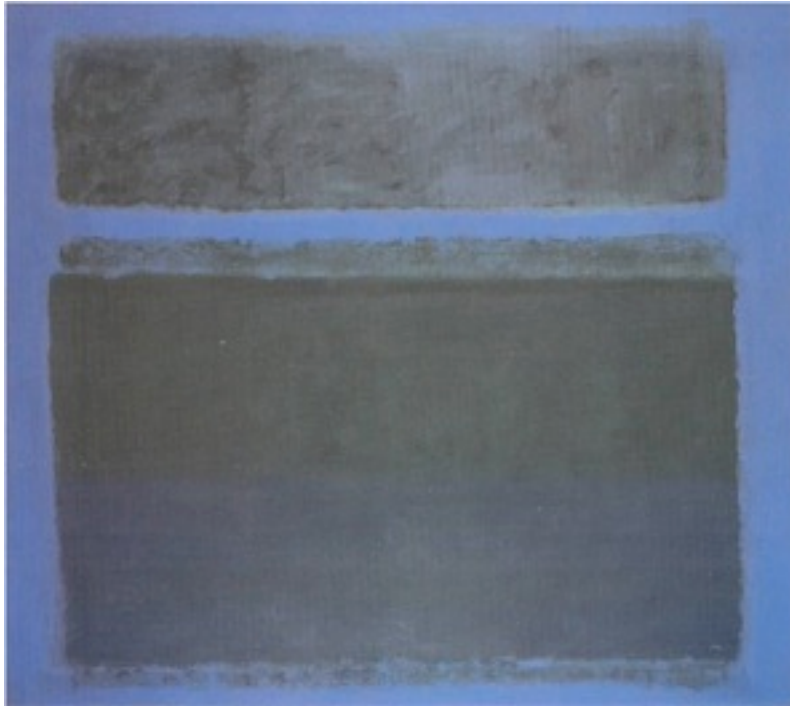

Ψυχανάλυση και Ψυχοσωματική
συγκλίσεις και αποκλίσεις

Αμφιθέατρο Εθνικού Ιδρύματος Ερευνών

Παρασκευή 1 & Σάββατο 2 Ιουνίου 2018

πίνακας : Mark Rothko "untitled", 1957

Εισαγωγή στο θέμα του 7ου Συμποσίου Ψυχοσωματικής

Το 7^ο Συμπόσιο της Ελληνικής Ψυχοσωματικής Εταιρείας έχει ως στόχο το να αναδυθούν και να σχολιαστούν με σαφήνεια βασικές θέσεις σύγκλισης και απόκλισης των θεωρητικών και θεραπευτικών προσεγγίσεων της ψυχανάλυσης και της ψυχοσωματικής.

Επειδή θεωρούμε ως Ελληνική Ψυχοσωματική Εταιρεία ότι η συνομιλία με τους συναδέλφους της Ελληνικής Ψυχαναλυτικής Εταιρείας πρέπει να ενισχυθεί, αποφασίσαμε φέτος να μην προσκαλέσουμε αλλόφωνο ομιλητή αλλά να «ακούσουμε» τις δικές μας φωνές.

Όσο και αν ο κίνδυνος της «σύγχυσης των γλωσσών» ελλοχεύει στην πρακτική μας, θεωρούμε ότι η κοινή μας καταγωγή από τη μητρική φροϋδική γλώσσα θα μας επιτρέψει να κατανοήσουμε τις «διαλέκτους» σχετικά με τη σχέση σώματος - ψυχής.

Αν και οι περισσότερες μεταφροϋδικές θεωρητικοποιήσεις θίγουν το θέμα σώμα - ψυχή, εκτιμούμε ως Ελληνική Ψυχοσωματική Εταιρεία ότι καμιά τους δεν συγκροτεί οργανωμένο θεωρητικό και κλινικό σύστημα όπως αυτό που αναπτύχθηκε από την Ψυχοσωματική σχολή των Παρισίων IPSO-Pierre Marty. Για τον σημαίνοντα αυτόν λόγο η θεωρία της Ψυχοσωματικής σχολής των Παρισίων αντιπαρατίθεται στο 7^ο Συμπόσιο ως προς τις άλλες προσεγγίσεις με σκοπό τον γόνιμο διάλογο.

Για την διευκόλυνση του εγχειρήματος θα οργανωθούν στρογγυλές τράπεζες που θα εστιάζουν στα μείζονα θέματα και θα δοθεί ικανοποιητικός χρόνος για συζήτηση με την αίθουσα.

Πληροφορίες :

Οι εγγραφές θα γίνονται πριν την έναρξη του εργασιών του Συμποσίου, την Παρασκευή 1 Ιουνίου, από τις 19.00 έως τις 20.00

Συμμετοχή : 30 ευρώ. Εκπαιδευόμενοι όλων των Εταιρειών και φοιτητές : 15 ευρώ (με την προσκόμιση των αντίστοιχων εγγράφων)

Βεβαιώσεις παρακολούθησης θα δίνονται στο τέλος των εργασιών.



ΠΡΟΓΡΑΜΜΑ ΣΥΜΠΟΣΙΟΥ

Παρασκευή 1 Ιουνίου 2018.

19.00 Εγγραφές

20.00 Έναρξη Συμποσίου από τον πρόεδρο της ΕΨΣΕ Σάββα Σαββόπουλο

20.15 Χαιρετισμός από τον πρόεδρο της ΕΨΕ Σωτήρη Μανωλόπουλο

20.30 Κύρια ομιλία από την **Άννα Ποταμιάνου**

“Δονήσεις και δίοδοι. Καταμερισμοί και αναθέσεις”

Σάββατο 2 Ιουνίου 2018

09.30-11.00 Α΄ Στρογγυλή τράπεζα

Ομιλητές : **Χρυσή Γιαννουλάκη** και **Ιάκωβος Κλεώπας**

Συντονίζει η **Αύρα Μπεράτη**

Θεματικές συζήτησης : Η ψυχαναλυτική και η ψυχοσωματική διερεύνηση. Νοσογραφική ταξινόμηση στην ψυχανάλυση και στην ψυχοσωματική. Το θεωρητικό τους υπόβαθρο και το κλινικό τους ενδιαφέρον. Πρώτες συναντήσεις στην ψυχαναλυτική και στην ψυχοσωματική πρακτική. Η σημασία της διάγνωσης. Όροι και διατύπωση θεραπευτικού συμβολαίου.

[Εισαγωγή στην συζήτηση της Α΄ Στρογγυλής Τράπεζας](#)

11.00- 11.30 Διάλειμμα

11.30-13.00 Β΄ Στρογγυλή τράπεζα

Ομιλητές: **Δημήτρης Σακελλάρης** και **Βασίλης Δημόπουλος**

Συντονίζει ο **Κώστας Ζερβός**

Θεματικές συζήτησης: Ψυχική οργάνωση και ψυχοποίηση (mentalisation) κατά S. Freud και κατά P. Marty. Παλινδρόμηση. Αποδιοργάνωση. Σύμπτωμα. Ναρκισσισμός και ψυχοσωματική νόσος.

13.00-14.30 Μεσημβρινή διακοπή

14.30-16.00 Γ΄ Στρογγυλή τράπεζα

Ομιλητές: **Κώστας Μπαζαρίδης** και **Σάββας Σαββόπουλος**

Συντονίζει η **Άννα Χριστοπούλου**

Θεματικές συζήτησης : Θεραπεία. Πλαίσιο. Σύνδεση. Ερμηνεία. Κατασκευή. Προσδόκιμα αποτελέσματα.

16.00-17.30

Αντιφώνησης από τον **Αθανάσιο Αλεξανδρίδη** και απαντήσεις των ομιλητών

18.00 “

Ένα κρασί”, σας περιμένουμε μετά την λήξη του Συμποσίου, στον χώρο του ΕΙΕ